

1 EMS (書類用)

	書類名	署名が必要	備考
①	送り状		送り状が見えるように 2つ折りにして 専用パウチに封入
②	ご依頼主控え		専用パウチには入れず 、郵便局へ提出 (引受検査後、お客さまへお渡し)
	EMS受取書		専用パウチには入れず 、郵便局へ提出 (日付印押印後、お客さまへお渡し)
	EMS受付局控え		専用パウチには入れず 、郵便局へ提出

【書類のサンプル】

■ 送り状・配達証



■ ご依頼主控え (上部)、EMS受取書・EMS受付局控 (下部)

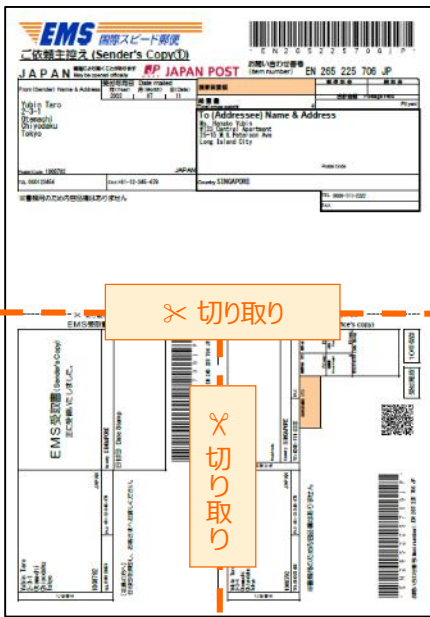

専用パウチには入れず、郵便局へ提出
(引受検査後、お客さまへお渡し)



点線で切り取りの上、郵便局へ提出
(専用パウチには封入しない)

3 国際小包

	書類名	署名が必要	備考
①	送り状	○	
②	税関告知書	○ (※)	国・地域の条件に応じ、印刷が必要な場合、必要な枚数が印刷されます
③	インボイス	○	
	ご依頼主控え		
④	国際小包受取書		切り取りが必要です
	国際小包受付局控		切り取りが必要です
⑤	通関委任状		内容品総額が20万円を超えており、日本郵便(株)に通関手続きの代理・代行業を依頼する場合印刷されます

送り状が見えるように
それぞれ2つ折りしてから重ね
専用パウチに封入

専用パウチには入れず、郵便局へ提出
(引受検査後、お客さまへお渡し)

専用パウチには入れず、郵便局へ提出
(日付印押印後、お客さまへお渡し)

専用パウチには入れず、郵便局へ提出

※ 署名及び日付の記載が必要です。

【書類のサンプル】

■ 送り状

■ 税関告知書

■ インボイス

■ ご依頼主控え（上部）、国際小包受取書・国際小包受付局控（下部）

専用パウチには入れず、郵便局へ提出
(引受検査後、お客さまへお渡し)

点線で切り取りの上、郵便局へ提出
(専用パウチには封入しない)

4 書留（小形包装物、印刷物、書状・その他の通常郵便物）

	書類名	署名が必要	備考	
①	送り状	○ (※)	<p>切り取り後、送り状が見えるように 専用パウチに封入</p> <p>切り取りが必要です</p> <p>切り取りが必要です</p>	
	国際郵便物受領証 (ご依頼主控)			<p>専用パウチには入れず、郵便局へ提出 (日付印押印後、お客さまへお渡し)</p> <p>専用パウチには入れず、郵便局へ提出</p>
	国際郵便物受領証 (受付局控)			
②	税関告知書	○ (※)	<p>送り状の税関告知書(CN22)内容品欄に内容品を記載しきれない場合、または内容品の合計価格が300SDRを超える場合に印刷されます</p> <p>送り状が見えるようにそれぞれ2つ折りにしてから重ね 専用パウチに封入</p>	
③	インボイス	○	小形包装物の場合、インボイス印刷を指定した場合に印刷されます	
④	通関委任状		内容品総額が20万円を超えており、日本郵便(株)に通関手続きの代理・代行業を依頼する場合印刷されます	

※ 署名及び日付の記載が必要です。

【書類のサンプル】

■ 送り状(上部)・国際郵便物受領証(下部)



専用パウチに封入



点線で切り取りの上、郵便局へ提出
(専用パウチには封入しない)

■ 税関告知書

■ インボイス

【注意】

「その他/書状（書留）」の場合、次の項目は印字されません。

- ・郵便種別
- ・個々入力用のQRコード

5 国際eパケットライト

	書類名	署名が必要	備考
①	送り状	○ (※)	<p>切り取り後、送り状が見えるように 専用パウチに封入</p> <p>切り取りが必要です</p> <p>切り取りが必要です</p>
	国際郵便物受領証 (ご依頼主控)		
	国際郵便物受領証 (受付局控)		
②	税関告知書	○ (※)	送り状の税関告知書(CN22)内容品欄に内容品を記載しきれない場合、または内容品の合計価格が300SDRを超える場合に印刷されます
③	インボイス	○	インボイス印刷を指定した場合に印刷されます
④	通関委任状		内容品総額が20万円を超えており、日本郵便(株)に通関手続きの代理・代行を依頼する場合印刷されます
⑤	引渡証 (国際eパケットライト)		

切り取り後、送り状が見えるように
専用パウチに封入

専用パウチには入れず、郵便局へ提出
(日付印押印後、お客さまへお渡し)

専用パウチには入れず、郵便局へ提出

送り状が見えるように
それぞれ2つ折りしてから重ね
専用パウチに封入

専用パウチには入れず、郵便局へ提出

※ 署名及び日付の記載が必要です。

【書類のサンプル】

■ 送り状(上部)・国際郵便物受領証(下部)



専用パウチに封入



点線で切り取りの上、郵便局へ提出
(専用パウチには封入しない)

■ 税関告知書

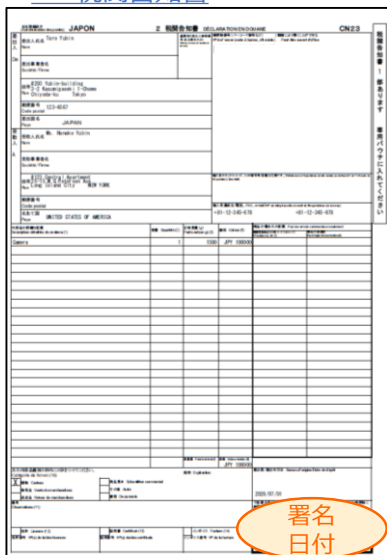

■ インボイス

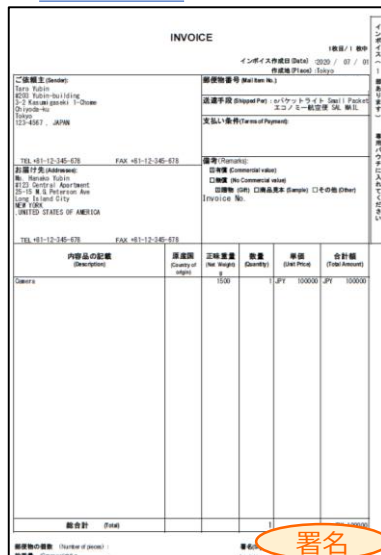

■ 引渡証 (国際eパケットライト)



6 小形包装物、印刷物、書状・その他の通常郵便物

	書類名	署名が必要	備考
①	送り状	○	
②	税関告知書	○ (※)	送り状の税関告知書(CN22)内容品欄に内容品を記載しきれない場合、または内容品の合計価格が300SDRを超える場合に印刷されます
③	インボイス	○	インボイス印刷を指定した場合に印刷されます

送り状が見えるように
専用パウチに封入

2つ折りにしてから
専用パウチに封入

※ 署名及び日付の記載が必要です。

注意！

マイページの仕様上、内容品合計価格が20万円を超え、ラベル作成時に「日本郵便に通関委任を委任する」を選択した場合、インボイスと通関委任状が印刷されますが、日本郵便では**無記録扱いの国際郵便物**の通関委任を受け付けることはできません。通関委任をご希望される場合はEMS、国際小包、小形包装物（書留）類でのラベル再作成をお願いします。

【書類のサンプル】（左）小形包装物、（右）書状・その他

■ 送り状

【注意】

「書状・その他」の場合、送り状右上の「郵便種別」は印字されません。

Small Packet 航空便 AIR

税関告知書 CUSTOMS DECLARATION: May be stamped (officially) CN22

From (Sender) Name & Address
Yubin Taro
2-3-1
Chiyodai
Chiyodai-ku
Tokyo

Postal Code 1008782 JAPAN

TEL 03-123456 FAX 03-12-345-678

Item No. 1000123456789

Content: 2 400 gpf 600

Cookie

No commercial value for customs purpose only.

Country: SINGAPORE

【印刷について】
・A4白色用紙に片面印刷してください。印刷が鮮明であれば白黒印刷でも構いません。

【ラベルの取扱いについて】
・印刷されたすべての書類について署名欄に自筆で署名してください。
・切り離しが必要なものについては、はさみ等で切り離してから送り状と併せて差出してください。
・郵便物の種類や宛先によって、印刷される書類の枚数は変わります。
・ラベルを封入する専用パウチは、郵便物の窓口に着用してあります。

【送り状の有効期間について】
・印刷した送り状は、発送予定日（送り状の受付年月日に印刷された日付）およびその前後7日間で有効です。

航空便 AIR

税関告知書 CUSTOMS DECLARATION: May be stamped (officially) CN22

From (Sender) Name & Address
Yubin Taro
JAPAN POST
Chiyodai 2-3-1
Chiyoda-ku
Tokyo

Postal Code 100-8782 JAPAN

TEL 03-4000-0000 FAX

Content: test

No commercial value for customs purpose only.

Country: CHINA

【このラベルの使用法について】
・このラベルは書状/その他の通常郵便物用のラベルです。差し出す際は郵便局員などの郵便種別で差し出すかお伝えください。

【印刷について】
・A4白色用紙に片面印刷してください。印刷が鮮明であれば白黒印刷でも構いません。

【ラベルの取扱いについて】
・印刷されたすべての書類について署名欄に自筆で署名してください。
・切り離しが必要なものについては、はさみ等で切り離してから送り状と併せて差出してください。
・郵便物の種類や宛先によって、印刷される書類の枚数は変わります。
・ラベルを封入する専用パウチは、郵便物の窓口に着用してあります。

【送り状の有効期間について】
・印刷した送り状は、発送予定日（送り状の受付年月日に印刷された日付）およびその前後7日間で有効です。



ラベルが見えるように二つ折りにして
専用パウチに封入